

밝혀주세요

이재인

♩ = 115

E \flat A \sharp Cm A \flat

E \flat A \sharp Cm A \flat

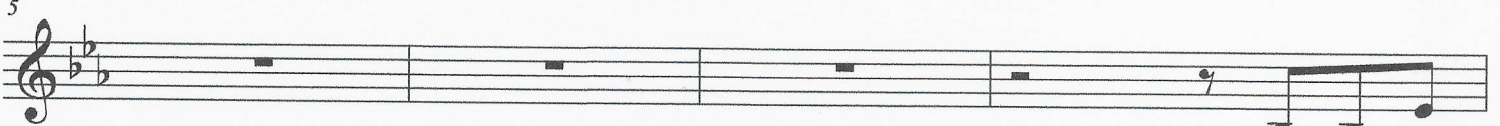

우 리 모

E \flat A \sharp Cm A \flat

두 함께 해 요 손 을 맞 잡고 같 이 걸 어 봐 요 생 각

E \flat A \sharp Cm A \flat

은 내 려 놓 고 나 무 아 미 타 불 관 세 음 보 살

E \flat A \sharp Cm A \flat

너 와 나 서로 저 마 다 다르 지 만 우 린 모 두 한 송 이 꽃 이 리 라 이

E \flat A \sharp Cm A \flat A \flat

순 간 은 걱 정 모 두 잊 고 마음 의 등 불 을 높 이 들 어 봐 요

Abmaj7 Gm7 Fm7 B \flat Ebmaj7

밝 혀 주 세 요 당 신 의 엄 원 하 나 하 나 모 아

Abmaj7 Gm7 Fm7 B \flat Ebmaj7

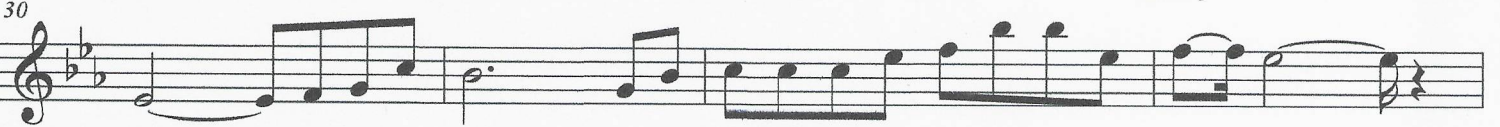

모 두 모 아 서 하 나 둘 씩 하 늘 높 이 띄 워 봐 요

밝혀주세요

34 Eb A# Cm Ab

38 Eb A# Cm Ab

42 Eb A# Cm Ab

46 Eb A# Cm Ab

50 Eb A# Cm Ab

54 Eb A# Cm Ab Ab

59 Abmaj7 Gm7 Fm7 Bb Ebmaj7

63 Abmaj7 Gm7 Fm7 Bb Cm Cm

밝혀주세요

68 Abmaj7 Gm7 Fm7 Bb Ebmaj7

밝 _____ 혀 주 세 요 당 신 의 염 원 하 나 하 나 모 아

72 Abmaj7 Gm7 Fm7 Bb Ebmaj7

모 _____ 두 모 여 서 어 둠 을 밝 혀 우 리 의 길 을 비 _____ 취 _____ 요 _____

76 Abmaj7 Gm7 Fm7 Bb Ebmaj7

모 _____ 두 모 여 서 어 둠 을 밝 혀 우 리 의 길 을 비 _____ 취 _____ 요 _____

80 Abmaj7 Gm7 Fm7 Bb Ebmaj7

모 _____ 두 모 여 서 어 둠 을 밝 혀 우 리 의 길 을 비 _____ 취 _____ 요 _____

84 Eb A# Cm Ab

모 _____ 두 모 여 서 어 둠 을 밝 혀 우 리 의 길 을 비 _____ 취 _____ 요 _____

88 Eb A# Cm Ab

모 _____ 두 모 여 서 어 둠 을 밝 혀 우 리 의 길 을 비 _____ 취 _____ 요 _____